# Купить квартиру за 1 800 000 рублей на Благовещенская улица, 31

Амурская область, Белогорск, Благовещенская улица, 31

1 800 000 Р
43 902Р за м$^2$

| 41.00 м$^2$ | 7.00 м$^2$ | 1 из 1 |
|---|---|---|
| Общая | Кухня | Этаж |

Дом площадью 33,5 кв. м расположен по адресу ул. Белогорская, 31, кв. 2 в одном из благоприятных районов города. Участок включает основное здание, летнюю кухню, гараж и сарай, что создает дополнительные возможности для хранения и комфортного проживания. Дом обладает крепкой конструкцией и хорошей теплоизоляцией, что делает его пригодным для круглогодичного использования. Территория требует благоустройства, что открывает простор для реализации индивидуальных предпочтений нового владельца. Удачное расположение обеспечивает баланс между тишиной и доступностью городской инфраструктуры — в шаговой доступности находятся магазины, остановки общественного транспорта и основные дорожные развязки. Компания Этажи гарантирует юридическую чистоту сделки: объект проверен на отсутствие обременений и залогов, а рыночная цена соответствует актуальным предложениям. Процесс покупки сопровождается профессиональной поддержкой на всех этапах — от подбора недвижимости до оформления документов и передачи ключей. Это решение подойдет тем, кто ищет надежный загородный дом для постоянного проживания или сезонного отдыха без лишних хлопот. Для осмотра объекта и уточнения деталей свяжитесь с нами. Код пользователя: 108290 Номер в базе: 4634354

0 с 14.07.2025, обновлен 14.07.2025

Продавец: Собственник

Телефон: +79145930609

## Характеристики

| | | | |
|---|---|---|---|
| Количество комнат | 2 | Этаж | 1 |
| Этажей всего | 1 | Площадь кухни | 7.00 кв. м |

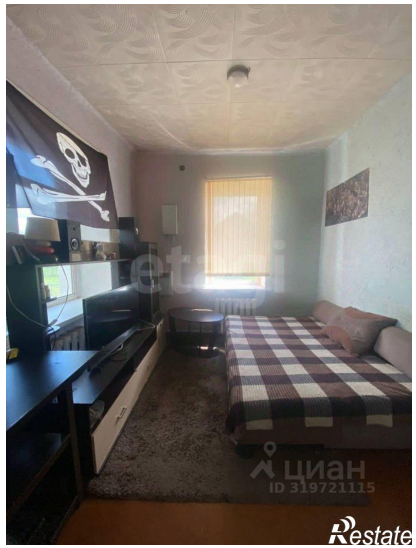
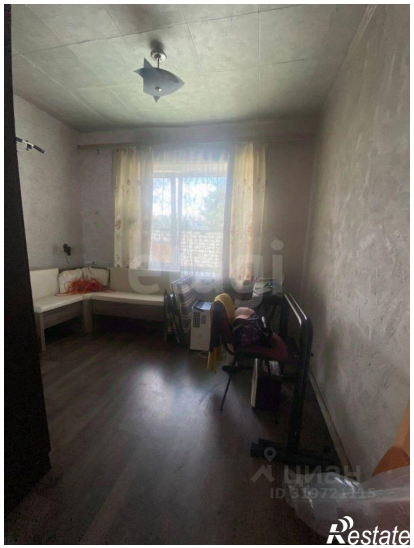

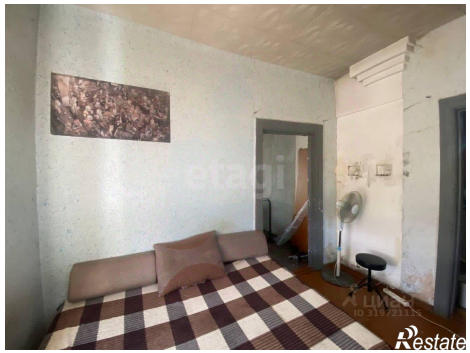

Restate

Restate